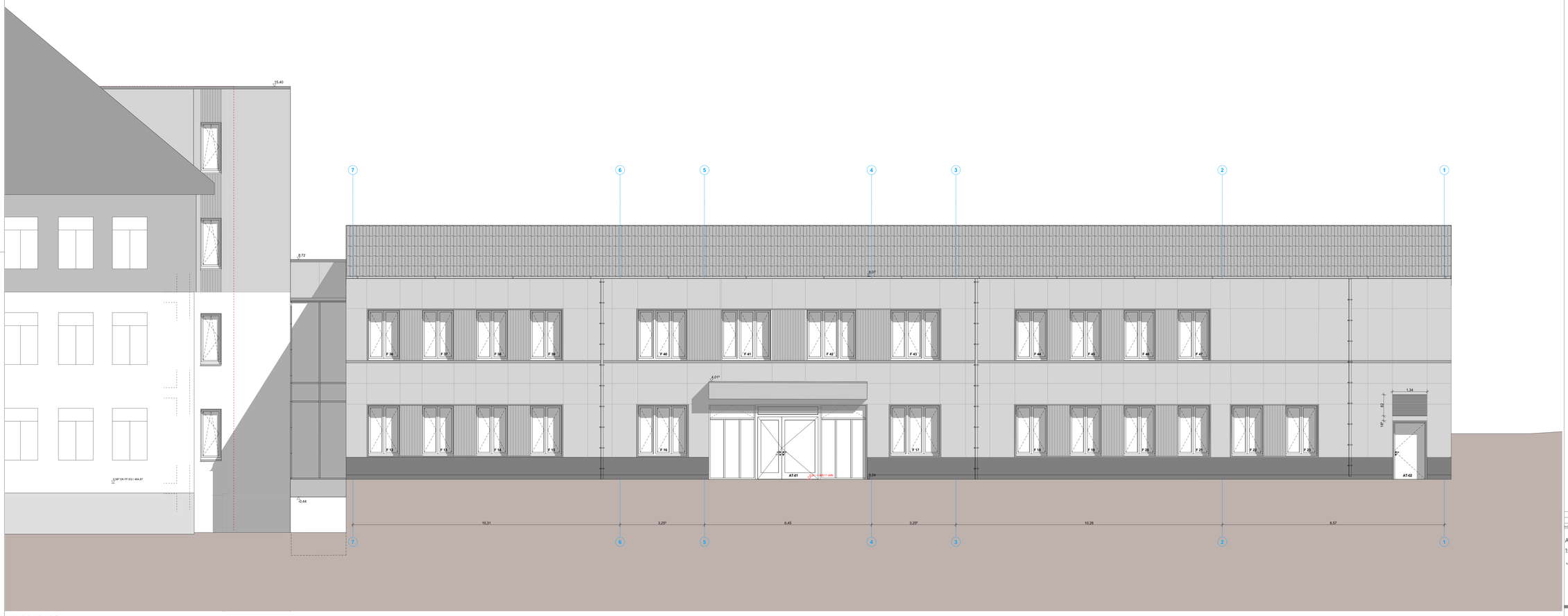

Ansicht Nord-Ost

Legende

±0,24 = 465,11 m üNN = OK FFB EG Anbau

	Brandwand (BRW)	D	dichtschliessende Tür
	F90 feuerbeständig	T30-RS	klassifizierte Brandschutztür (feuerhemmend, rauchdicht und selbstschließend)
	F60 hochfeuerhemmend	T30	klassifizierte Brandschutztür (feuerhemmend, dicht- und selbstschließend)
	F30 feuerhemmend	RA	Rauchableitung
	Neubau		Fluchtweg, Tür
	Abbruch		Fluchtweg, Fenster
	Bestand		

= OK Fertigbau
= UK Fertigbau
= OK Rohbau
= UK Rohbau

Index	Datum	Name	Art der Änderung

Ausführungsplanung

1:50 Ansichten Nord-Ost

MAßSTAB | PLAN-BEZEICHNUNG - NR. - DATUM | PLAN-NR. | 21.07.2026 DATUM

BAUHERR Stadt Brilon, Der Bürgermeister, Am Markt 1, 59929 Brilon

PROJEKT BRISE - Erweiterung der Grundschule St. Engelbert in Brilon